

TRÉ MILANO

InStyler[®]
THE ROTATING IRON

BRUKERHÅNDBOK



IS1004

VIKTIGE SIKKERHETSINSTRUKSER

ADVARSEL: FOR Å REDUSERE RISIKOEN FOR ALVORLIGE SKADER MÅ ALLE INSTRUKSJONER OG ADVARSLER LESES NØYE FØR DETTE PRODUKTET TAS I BRUK

InStyler Rotating Iron er konstruert for å være effektiv og sikker. Enkle forsiktighetsregler bør imidlertid følges ved bruk av slike produkter, og spesielt når barn er i nærheten.

ADVARSEL – INSTYLER ROTATING IRON ER IKKE BEREGNET PÅ Å BRUKES AV BARN. FARE – MÅ IKKE KOMME I KONTAKT MED VANN

FARE – Som med de fleste elektriske apparater er det strøm i de elektriske delene også når bryteren er slått av. TA UT STØPSLET ETTER BRUK.

ADVARSEL – SLIK REDUSERER DU FAREN FOR DØDSFALL ELLER PERSONSKADE VED ELEKTRISK STØT:

1. Ta ALLTID støpslet ut av stikkkontakten rett etter bruk.
2. MÅ IKKE brukes mens du tar karbad eller dusjer.
3. IKKE sett InStyler Rotating Iron på et sted der den kan falle eller dras ned i badekar, toalett eller vask, eller i vann på annen måte.
4. IKKE bruk InStyler Rotating Iron i nærheten av vann.
5. MÅ IKKE plasseres eller mistes i vann eller annen væske.
6. Skulle InStyler Rotating Iron falle i vann, MÅ DU IKKE TA NEDI VANNET. Ta ut støpslet umiddelbart.

ADVARSEL – SLIK REDUSERER DU FAREN FOR BRANNSKADER, BRANN, ELEKTRISK STØT, DØDSFALL, PERSONSKADER ELLER SKADER PÅ EIENDELER:

1. Bruk bare InStyler Rotating Iron til det den er beregnet for, og som er beskrevet i denne håndboken. Tilbehør som ikke er anbefalt av produsenten, må ikke brukes.
2. InStyler Rotating Iron må ikke brukes hvis ledningen eller støpslet er ødelagt, hvis apparatet ikke fungerer ordentlig, hvis det er falt i gulvet eller er skadet, eller hvis det har falt i vann. Dersom ledningen eller støpslet er ødelagt, må InStyler Rotating Iron erstattes av produsenten eller et servicefirma for at ulykker skal unngås.
3. Hold dette produktet og ledningen unna vann og oppvarmede flater. Ikke surr ledningen rundt InStyler Rotating Iron.
4. Produktet har bevegelige deler. Hold barn og kjæledyr unna apparatet når det er i bruk eller er uten tilsyn.
5. InStyler Rotating Iron må ikke være uten tilsyn når støpslet er i stikkkontakten.
6. Må ikke brukes mens man sover.
7. Gjenstander må aldri falle ned i eller plasseres i en åpning eller et hull på apparatet.
8. Ikke bruk apparatet utendørs eller i nærheten av steder der aerosolprodukter (spray) benyttes, eller hvor det tappes og fylles oksygen.
9. Ikke bruk skjøteledning sammen med InStyler Rotating Iron.
10. Sylinder, børstehode og bunn kan bli svært varmt under bruk. Ikke la øyne eller hud komme i berøring med oppvarmede flater.
11. Ikke sett InStyler Rotating Iron på et ubeskyttet underlag eller på ledningen mens den står i stikkkontakten eller blir avkjølt etter bruk.
12. Må ikke brukes med spenningsadapter.
13. Dette produktet er beregnet på hårstyling. Må ikke brukes til annet formål.
14. Produktet er ment til personlig pleie og ikke beregnet for kommersiell bruk.
15. Ikke bruk apparatet dersom noen av delene blir skadet. Undersøk apparatet før du begynner med hårstyling, så du er sikker på at alle delene sitter godt fast.
16. Produktet må ikke utsettes for hardhendt håndtering eller få støt som kan resultere i feil, forkortet levetid eller ødelagte deler.
17. Det må ikke manipuleres med produktets deler. Dette kan det føre til unødvendige skader. Produktet inneholder ingen deler som kan repareres av brukeren.
18. Ikke bruk flytende eller aerosolbaserte rengjøringsmidler eller rengjøringsmidler med rensende eller oppskrapende effekt.
19. InStyler Rotating Iron skal bare benyttes på rent og tørt hår eller hår som er håndkletørket.

OPPBEVAR DISSE INSTRUKSJONENE

OPPBEVAR DENNE HÅNDBOKEN PÅ ET TRYGT STED FOR SENERE BRUK, OG SØRG FOR AT ALLE SOM BRUKER PRODUKTET, OGSÅ LESER DENNE HÅNDBOKEN.

VEDLIKEHOLD AV INSTYLER® ROTATING IRON

Les alle sikkerhetsinstruksjoner og advarsler før du rengjør InStyler Rotating Iron. For at produktet skal fungere på riktig måte, er det viktig å holde det rent.

- Når du skal rengjøre InStyler Rotating Iron, må du ta støpslet ut av stikkkontakten. Tørk overflaten med en myk og fuktig klut. Sørg for å vri kluten godt så den ikke inneholder overflødig vann.
- Mer gjenstridig skitt kan vaskes bort med en myk og fuktig klut og litt såpevann. Sørg for å vri kluten godt så den ikke inneholder overflødig vann.
- InStyler Rotating Iron må være helt tørr før støpslet settes i stikkkontakten.
- Det er ikke nødvendig med fuktighet verken inni eller utenpå InStyler Rotating Iron for at den skal virke på riktig måte.

VÆR OBS

Det er viktig at strømledningen ikke blir vridd, dratt i eller bøyd. Hvis ledningen vrir seg, må du rette den ut før bruk. Ikke surr ledningen stramt rundt InStyler Rotating Iron da skade vil oppstå ved innføringspunktet til apparatet. Det kan få ledningen til å sprekke eller gi kortslutning. Se ofte over ledningen for å forsikre deg om at den ikke er skadet. Unngå å bruke InStyler Rotating Iron umiddelbart hvis apparatet har synlige skader, stopper opp eller fungerer ustabil. Dersom ledningen eller InStyler Rotating Iron er ødelagt eller ikke fungerer på riktig måte, må den returneres til et kundesenter for reparasjon. Bruker må ikke forsøke seg på å reparere produktet. InStyler Rotating Iron inneholder ingen deler som kan repareres av brukeren.

VIKTIG OM OPPBEVARING

InStyler Rotating Iron skal avkjøles helt før den settes bort. InStyler Rotating Iron skal være frakoblet strøm og oppbevares på et trygt og tørt sted som er utilgjengelig for barn. Ikke surr ledningen rundt apparatet. La den bare henge eller ligge løst ved innføringspunktet.

Copyright © 2008 Tre Milano, LLC.

Alle rettigheter forbeholdes.

Patent nr. 7 481 228 i USA. Patentsøknader til vurdering for verdensmarkedet.

©MM&R

FUKTIG TIL TØRT



InStyler Rotating Iron kan brukes på fuktig og håndkletørket hår. Sørg for å fjerne overflødig vann fra håret og tørke det godt med et håndkle. Gre ut floker av håret før du bruker InStyler Rotating Iron. Sett temperaturen på høyeste varmeinnstilling i henhold til hårstrukturen din (se funksjonsgjennomgangen i denne håndboken). Hvis du begynner med lavere varme, kan du øke varmen mens du bruker apparatet for å få et raskere resultat. Samle en seksjon av håret på 5–7 cm, vend siden av sylindren mot hodebunnen og la InStyler Rotating Iron gli LANGSOMT nedover fra rot til tupp. Fortsett til du har oppnådd ønsket resultat.

VOLUMSTYLING

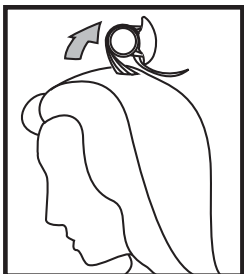

Volumstyling er en teknikk som gir ekstra fylde, volum og høyde. Vend siden av sylindren mot hodebunnen. Hold den roterende sylindren opp mot en seksjon av håret, og dra i motsatt retning av der håret vil falle. Hold denne posisjonen i 3–5 sekunder. La deretter InStyler Rotating Iron gli nedover hele seksjonen med hår ned til tuppene samtidig som du fortsetter å dra i motsatt retning og holder motstanden med håret presset mot sylindren.

SLIK FÅR DU MER FYLDE, VOLUM OG HØYDE

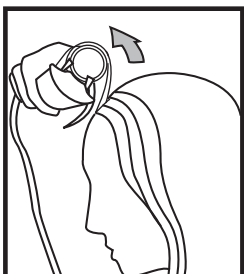

Volumstyling kan brukes når du har behov for mer fylde, volum og høyde. For panneluggen kan du bruke InStyler Rotating Iron ved hårrøttene med sylindren mot hodebunnen, og deretter skyve apparatet lett mot midten av hodet. Hold motstanden i samme retning mens du sakte beveger apparatet mot hårtuppene. For ekstra fylde og volum kan du overdrive teknikken med volumstyling og holde apparatet lenger i hver seksjon av håret. For å få maksimal høyde bør du konsentrere deg mest om hårrøten.

LES ALLE INSTRUKSJONER FØR DU BRUKER INSTYLER® ROTATING IRON. INGEN MONTERING NØDVENDIG.

InStyler Rotating Iron er kun beregnet til hjemmebruk. InStyler Rotating Iron har et polarisert støpsel (den ene pinnen er bredere enn den andre). Det er en sikkerhetsfunksjon som gjør at støpslet bare passer inn i en polarisert stikkontakt den ene veien. Hvis støpslet ikke passer helt, kan du prøve å snu det. Går det fremdeles ikke inn, bør du kontakte en elektriker. Ikke prøv å deaktivere eller manipulere denne sikkerhetsfunksjonen.

ALT OM INSTYLER® ROTATING IRON:

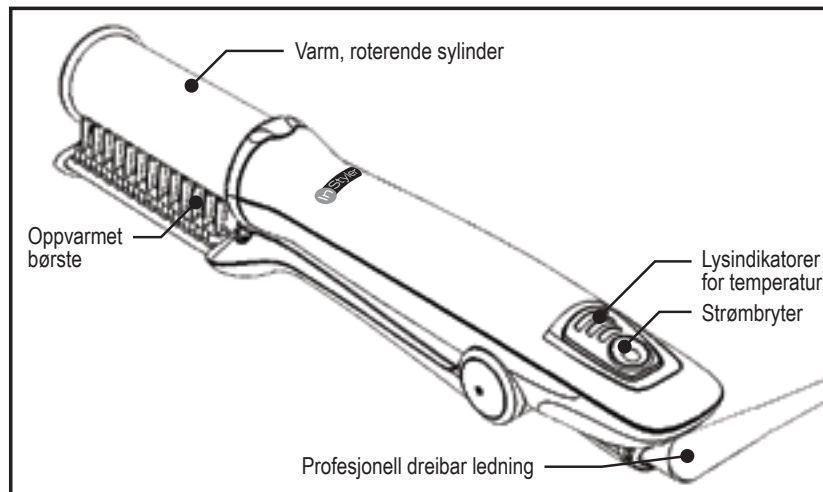

FUNKSJONER TIL INSTYLER® ROTATING IRON:

- Lysindikatorer for temperatur
- Varm, roterende sylinder (90 til 140 omdreininger pr. minutt)
- Tilhørende oppvarmet børste for hurtig og jevn varmfordeling
- Automatisk slå av-funksjon – InStyler Rotating Iron vil automatisk slå seg av etter 45 minutter uten at apparatet har vært i bruk.
- 3 temperaturinnstillinger:
 - Hi (tre streker): 200 °C For tykt, grovt hår
 - Med (to streker): 160 °C For tynt til middels grovt hår
 - Low (en strek): 140 °C For fint, tynt hår
 - OFF (ingen streker)
- Spenning: 220Vac ~ 240Vac/50Hz / Effekt: 45 W

TEMPERATURINNSTILLINGER

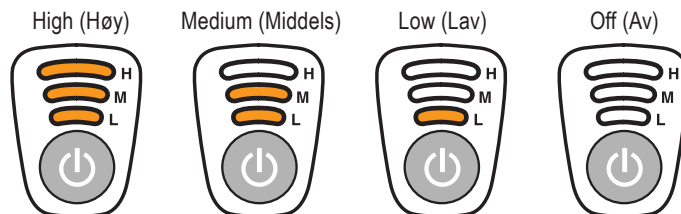

Apparatet vil starte på "HIGH". Trykk på strømknappen for å redusere varmen.

MERK: VARME FLATER MÅ IKKE BERØRES

Områder på InStyler Rotating Iron, som selve sylindere og den oppvarmede børsten, er glovarme å ta på.

Oppbevares utilgjengelig for barn.



ADVARSEL: Ikke bruk dette apparatet i badekar, vasker eller andre vannbeholdere.



SLIK BEGYNNER DU Å BRUKE INSTYLER® ROTATING IRON:

1. Sett støpslet til InStyler Rotating Iron inn i stikkontakten.
2. Skyv på strømknappen ett hakk for å få høy varme (tre streker) dersom du har tykt, grovt hår.
3. Skyv på knappen en gang til for å få middels varme (to streker) for tynt til middels grovt hår.
4. Skyv på knappen en tredje gang for å få lav varme (to streker) dersom du har tynt, fint hår.
5. Skyv en fjerde gang for å slå av InStyler Rotating Iron (lyset vil slås av – ingen streker).
6. Lysindikatorene vil blinke under oppvarmingen og lyse hele tiden når temperaturen er nådd.

TIPS TIL HVORDAN DU KAN STYLE PÅ PROFFNIVÅ:

- Bruk litt lengre tid hvis du er vant til en flat tang – del opp håret i seksjoner på 5 cm for tykt hår og 7,5 cm for fint eller tynt hår. Håret bør ikke være tilsatt noe hårprodukt – det kan imidlertid være aktuelt å bruke hvis du har fint eller tynt hår som kruser seg.
- Håret skal være rent før styling. Skyll grundig ut hårbalsamprodukter slik at resultatet kan bli så bra som mulig. Tørk håret med hårtørker eller håndkle (se instruksjoner Fuktig til tørt).
- **GRE ALLTID UT FLOKER AV HÅRET** og del det inn i seksjoner før du bruker InStyler Rotating Iron. Seksjoner håret og fest de øverste hårlagene med spenne.
- Seksjonene skal være på 5–7 cm og ikke være bredere enn sylindere. Sørg alltid for at du begynner å bruke InStyler Rotating Iron når den er fullt oppvarmet til den temperaturen du har valgt. Begynn med de nederste hårlagene og arbeid deg bakfra og fremover.
- Fortsett deretter med de øvre lagene. Gjenta prosessen med resten av håret til du har fått den formen du ønsker. Ikke gjenta operasjonen for mye på samme hårseksjon over tid. Hold InStyler Rotating Iron i bevegelse mens du former håret.
- Når du er ferdig, trykker du ned strømknappen til apparatet er skrudd av. InStyler Rotating Iron skal avkjøles helt før den settes bort.

RETTE UT HÅRET

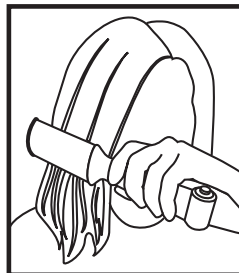

Sørg for at InStyler Rotating Iron er slått på, og at ønsket temperaturinnstilling er valgt. Samle en hårseksjon på 5–7 cm. Vend siden av sylindere mot hodebunnen. La InStyler Rotating Hair Iron gli rett ned gjennom håret fra rot til tupp uten at du dreier på sylindere. Fortsett til du har oppnådd ønsket resultat.

MYKE KRØLLER



Sørg for at InStyler Rotating Iron er slått på, og at ønsket temperaturinnstilling er valgt. Samle en hårseksjon på 5–7 cm. Rull håret forsiktig rundt sylindere og hold det der i 5–10 sekunder. La håret falle rolig ned. Hold enda lenger hvis du vil ha tettere og mer markerte krøller. Dra fingrene gjennom håret du har arbeidet med for å løse opp og skille krøllene. Fortsett til du har oppnådd ønsket resultat.

VIPPER INN

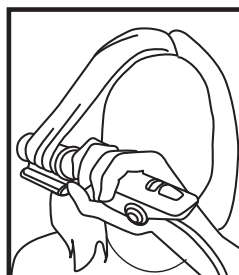

Sørg for at InStyler Rotating Iron er slått på, og at ønsket temperaturinnstilling er valgt. Samle en hårseksjon på 5–7 cm. Vend siden av sylindere mot hodebunnen. La InStyler Rotating Iron gli nedover håret fra rot til tupp. Når du er kommet nesten til tuppene, vrir du sylindere ut og bort fra hodebunnen mens du har tuppene på sylindere. La sylindere rotere i 3–5 sekunder på samme sted før du lar håret falle. Hold enda lenger hvis du vil ha tettere og mer markerte vipper. Begynn å rotere tidligere hvis du vil ha større vipper. Fortsett til du har oppnådd ønsket resultat.

VIPPER UT

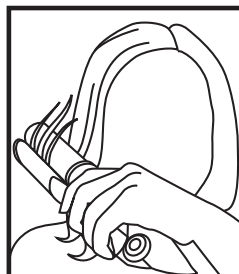

Sørg for at InStyler Rotating Iron er slått på, og at ønsket temperaturinnstilling er valgt. Samle en hårseksjon på 5–7 cm. Vend siden av sylindere bort fra hodebunnen. La InStyler Rotating Iron gli nedover håret fra rot til tupp. Når du er kommet nesten til tuppene, vrir du sylindere inn mot hodebunnen mens du har tuppene på sylindere. La sylindere rotere i 3–5 sekunder på samme sted før du lar håret falle. Hold enda lenger hvis du vil ha tettere og mer markerte vipper. Begynn å rotere tidligere hvis du vil ha større vipper. Fortsett til du har oppnådd ønsket resultat.